Economia europeia:
assimetrias e desafios

Manteigas, 20 de maio de 2017

FACULDADE CIÊNCIAS SOCIAIS E HUMANAS
Departamento de Gestão e Economia

A. Fernandes de Matos
(Diretor 1º ciclo de Economia)

VILA DE MANTEIGAS

As escalas

A casa comum europeia: da Ibéria ao Urais

União Europeia

IDH, 2012

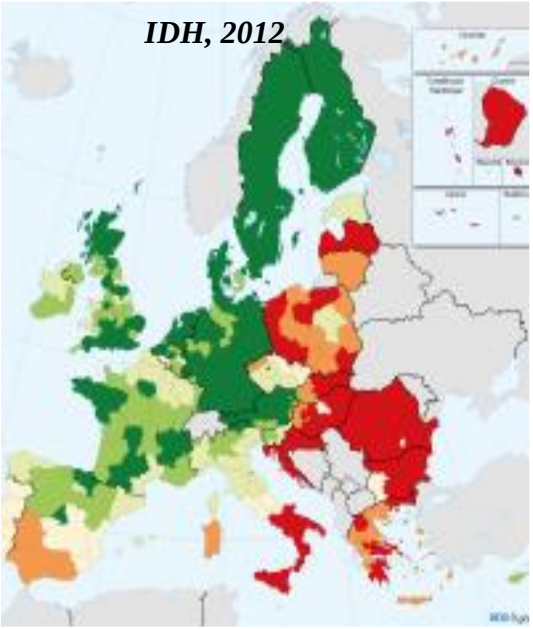

Globalização
vs
Regionalização

Zona Euro

Portugal

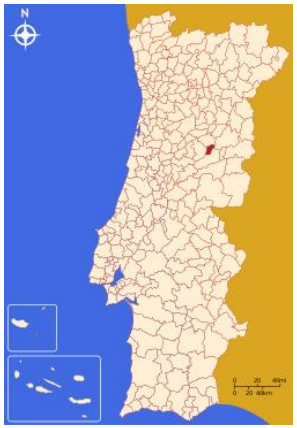

Manteigas

Nacional
vs
Local

Integração vs
Autonomia

A economia europeia:

- ✓ medida em termos da produção total de bens e serviços (PIB), é maior do que a dos Estados Unidos. PIB da UE em 2015: 14 600 mil milhões de euros
- ✓ volume das suas trocas comerciais com o resto do mundo corresponde aproximadamente a 20 % do volume das exportações e importações mundiais (cerca de 62 % das trocas comerciais dos países da UE realizam-se com outros países da EU)
- ✓ as exportações de mercadorias da UE representaram 15,0 % do total mundial (2014). Pela primeira vez desde a criação da UE, as exportações europeias foram ultrapassadas pelas da China (15,5 %), mas mantiveram-se à frente das dos Estados Unidos (12,2 %), cuja parte das importações mundiais (15,9 %) excedeu quer a da UE (14,8 %) quer a da China (12,9 %).
- ✓ representa apenas 6,9 % da população mundial
- ✓ o emprego também tem sido afetado pela crise económica mundial e pelas perturbações na zona euro. A taxa de desemprego, em 2016, atingia 8,5% a população ativa
- ✓ importa mais de metade das suas necessidades energéticas

Os constrangimentos:

Dependência energética

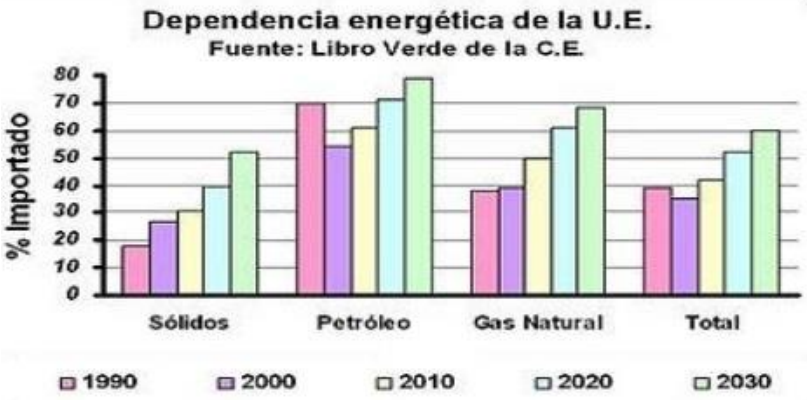

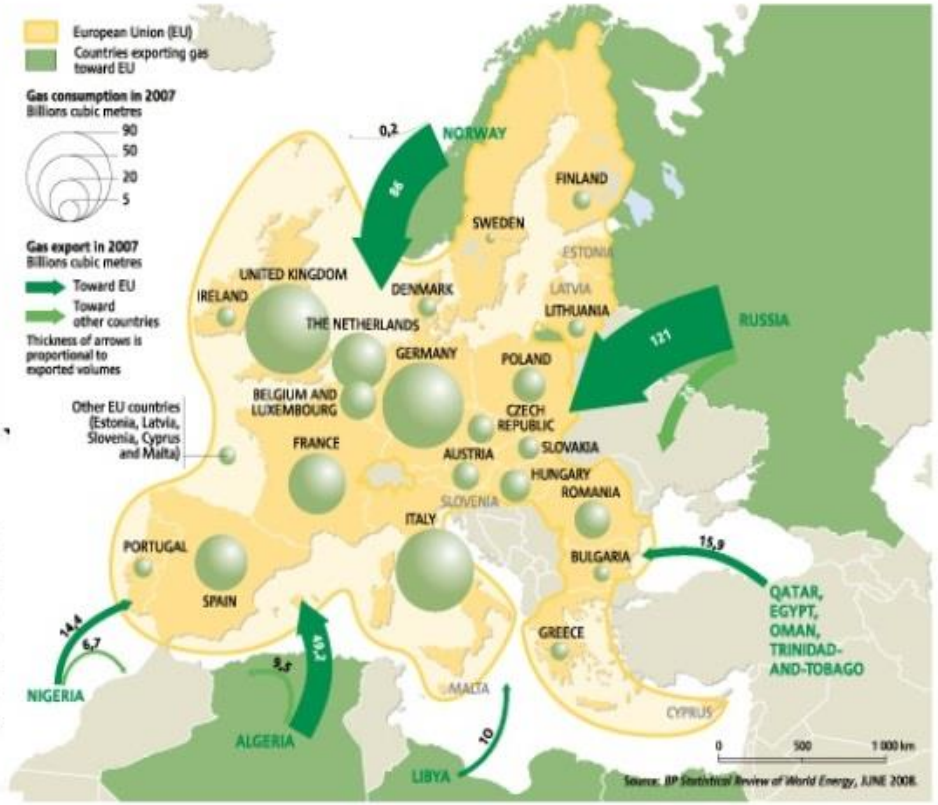

Novos atores

A nova e a velha economia

A lista das ações mais valorizadas nas bolsas americanas é liderada com folga por três empresas de internet...

As campeãs das bolsas	Valorização das ações (%)*
1º Yahoo!	6 060
2º Amazon.com	4 046
3º America Online	1 738
4º EMC Corp.	1 169
5º Sun Microsystems	1 001
6º Cisco Systems	858
7º Dell Computer	667
8º Oracle	655
9º Texas Instruments	577
10º Applied Materials	539

* Variação de 1º/6/1997 a 5/4/2000, considerando as 220 maiores empresas do Standard & Poors
Fonte: Economática

...e somente uma "pontocom" aparece na última lista das 500 maiores do mundo publicada pela revista *Fortune*

Companhias	Faturamento em 1999*
1º General Motors	189
2º Wal-Mart	167
3º ExxonMobil	164
4º Ford	163
5º General Electric	112
6º IBM	87
7º Citigroup	82
8º AT&T	62
9º Philip Morris	61
10º Boeing	58
337º AOL	4,8

* Em bilhões de dólares
Fonte: Fortune

Envelhecimento da população

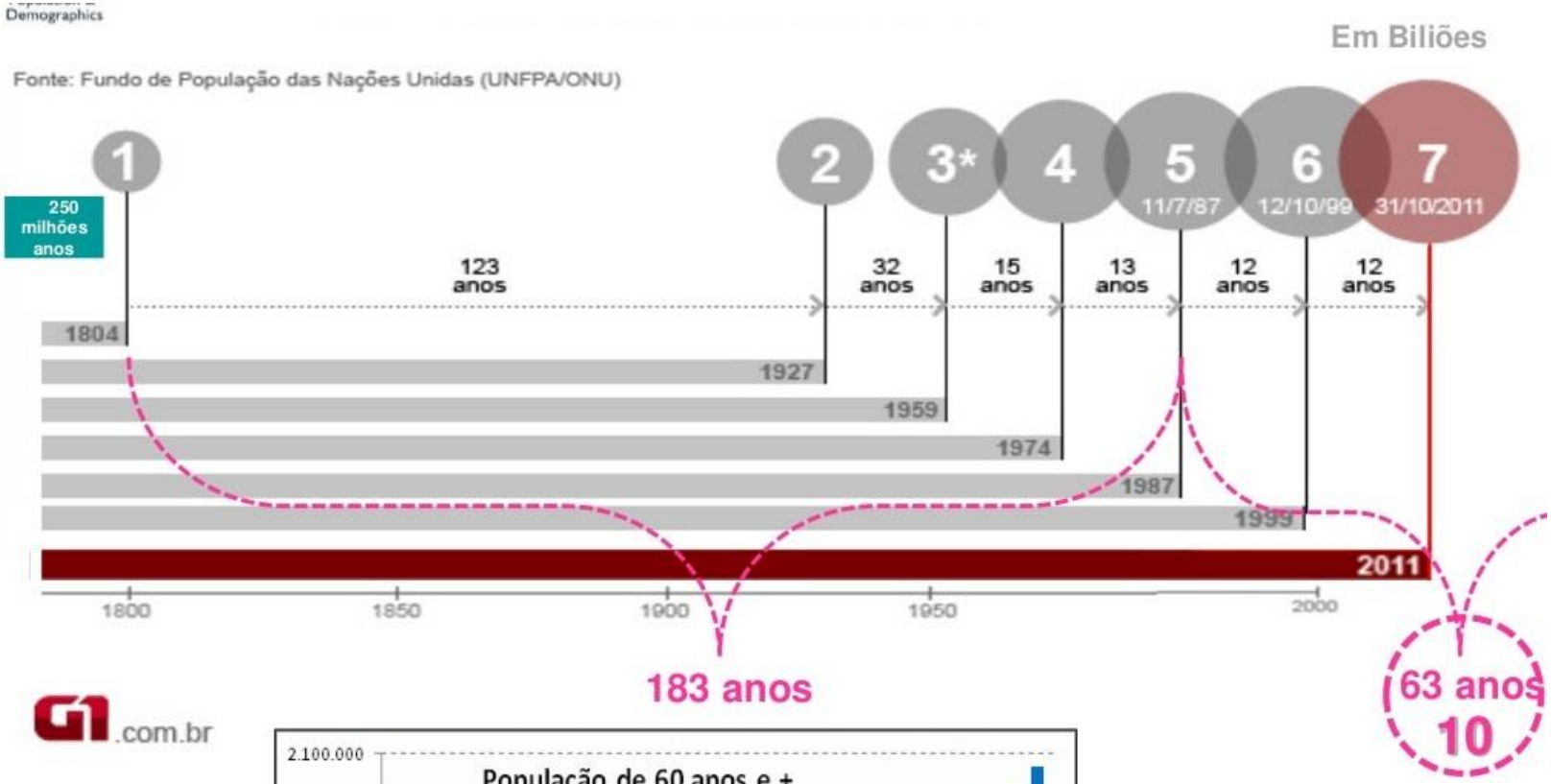

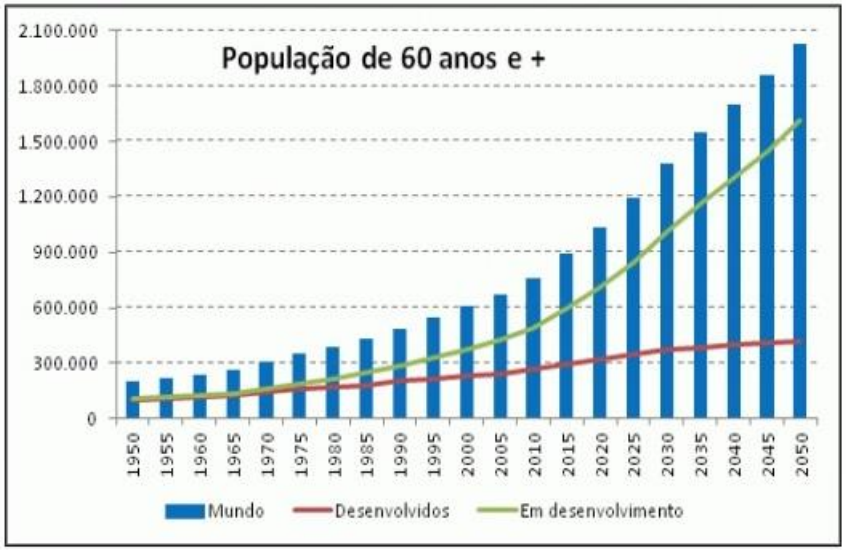

População urbana, desemprego

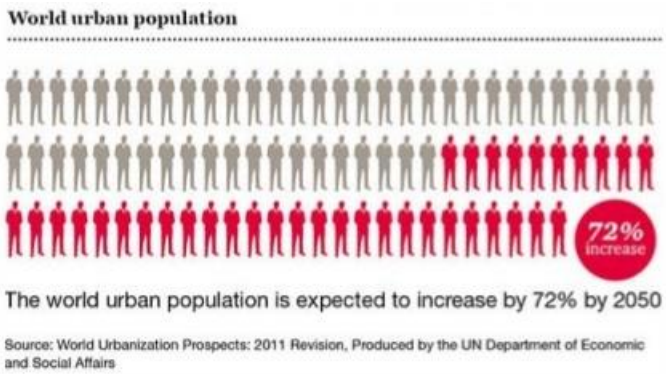

Pobreza

EUROPA > OS MAIS POBRES: #1 BULGÁRIA #2 ROMÉNIA #3 LETÓNIA
41,6%
41,4%
38,1%
#9 PORTUGAL
25,3%
2,7* milhões
2,88
2,75
2,66
2,65
2,76
2,65
2004
2005
2006
2007
2008
2009
2010
Fonte: EUROSTAT
* estimativa

Objetivos da estratégia Europa 2020

1. **Emprego**

   Aumentar para 75% a taxa de emprego na faixa etária dos 20-64 anos

2. **I&D**

   Aumentar para 3% do PIB o investimento da UE na I&D

3. **Alterações climáticas e sustentabilidade energética**

   Reduzir as emissões de gases com efeito de estufa em 20% (ou em 30%, se forem reunidas as condições necessárias) relativamente aos níveis registados em 1990

   Obter 20% da energia a partir de fontes renováveis

   Aumentar em 20% a eficiência energética

4. **Educação**

   Reduzir a taxa do abandono escolar precoce para menos de 10%

   Aumentar para, pelo menos, 40% a percentagem da população na faixa etária dos 30-34 anos que possui um diploma do ensino superior

5. **Luta contra a pobreza e a exclusão social**

   Reduzir, pelo menos, em 20 milhões o número de pessoas em risco ou em situação de pobreza ou de exclusão social

Os 10 desafios societais

O ciclo de inovação

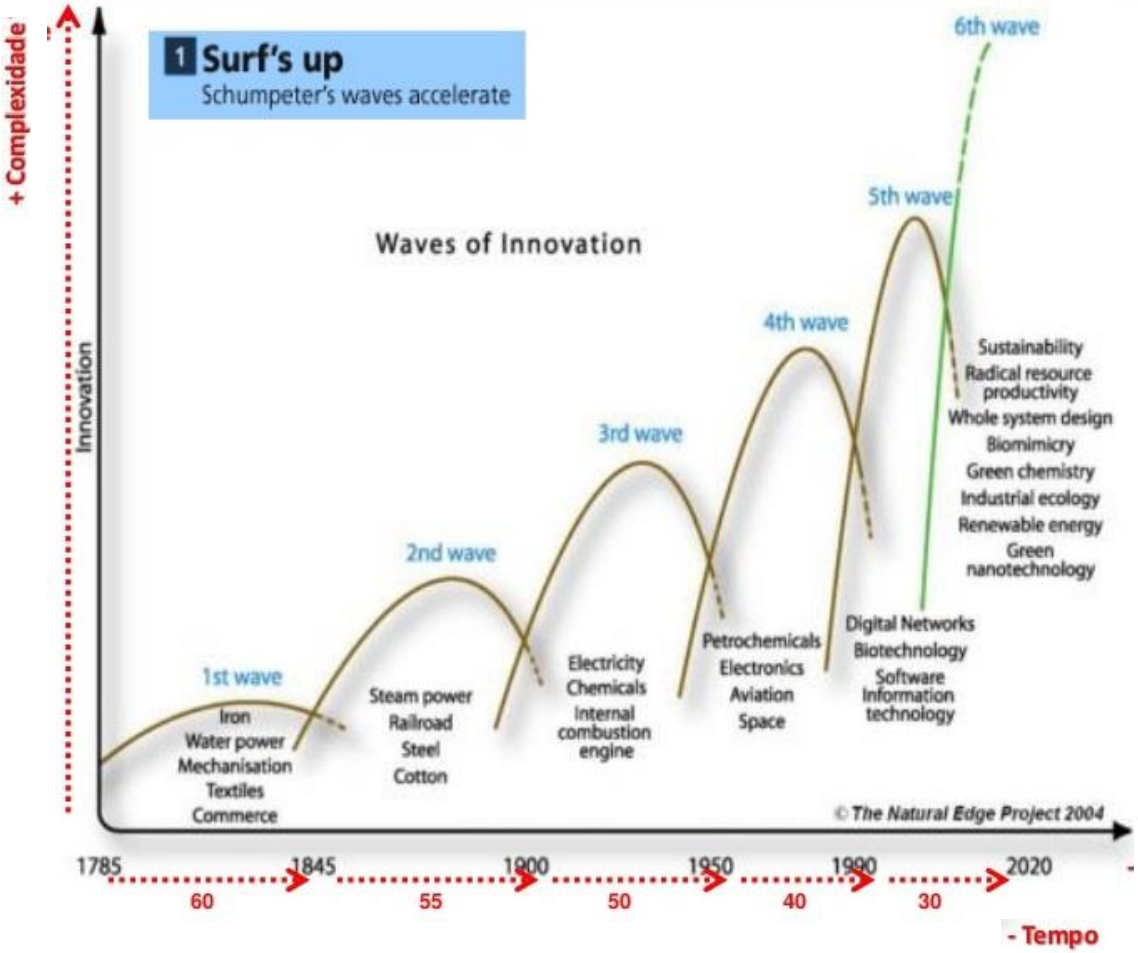

Economia do conhecimento mais tecnológica

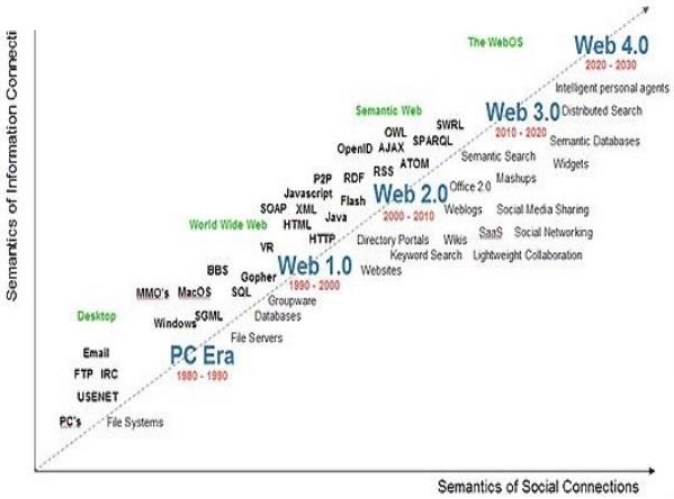

Alteração do paradigma

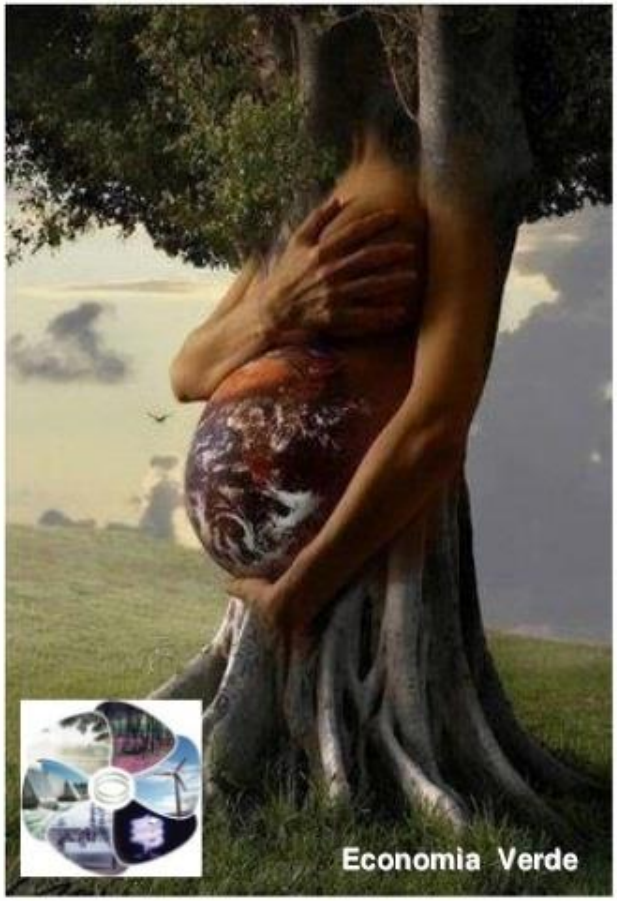

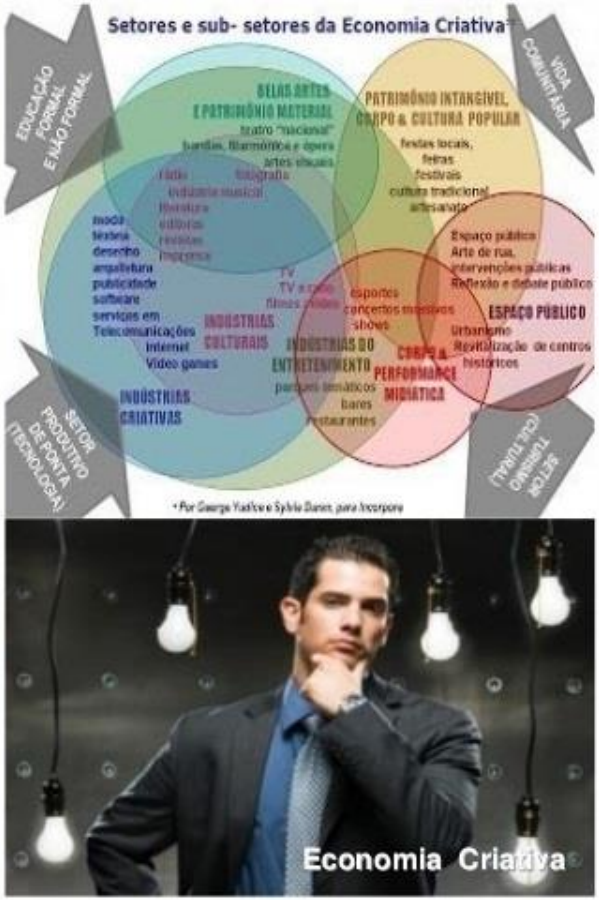

Economia predatória

Economia sustentável

(ambiente)

Economia circular

Estratégia para o crescimento inteligente, sustentável e inclusivo

Prioridades
Crescimento, Emprego, Sustentabilidade e Bem-estar

- **Crescimento baseado no conhecimento e na inovação**
  - Inovação
  - Educação
  - Sociedade digital

Crescimento Inteligente

- **Uma sociedade inclusiva com um elevado nível de emprego**
  - Emprego
  - Qualificações
  - Luta contra a pobreza

Crescimento Inclusivo

- **Crescimento verde: uma economia sustentável e competitiva**
  - Combater as alterações climáticas
  - Energia limpa e eficiente
  - Competitividade

Crescimento Sustentável

UE2020 OPORTUNIDADE, SIM OU NÃO?

Economia social de mercado

Meios financeiros disponíveis

Quadro Financeiro
(2014-2020)

Orçamento comunitário: 1,24% do Rendimento Nacional Bruto da União

COMMITMENT APPROPRIATIONS	2014	2015	2016	2017	2018	2019	2020	Total 2014-2020
1. Smart and Inclusive Growth	64.696	66.590	68.133	69.996	71.596	73.768	76.179	400.908
of which: Economic, social and territorial cohesion	50.469	51.540	52.542	53.609	54.799	55.865	57.106	376.020
2. Sustainable Growth: Natural Resources	57.386	56.527	55.702	54.891	53.837	52.929	51.784	382.927
of which: Market-related expenditure and direct payments	42.244	41.623	41.029	40.420	39.810	39.831	38.080	281.825
3. Security and citizenship	2.532	2.571	2.609	2.648	2.687	2.726	2.763	18.536
4. Global Europe	9.400	9.645	9.845	9.960	10.150	10.360	10.620	70.000
5. Administration	8.542	8.679	8.796	8.940	9.073	9.225	9.371	62.629
of which: Administrative expenditure of the institutions	6.987	7.039	7.108	7.191	7.288	7.395	7.495	50.464
TOTAL COMMITMENT APPROPRIATIONS	142.556	144.002	145.085	146.388	147.344	148.928	150.716	[illegible]
as a percentage of GNI	1,09%	1,07%	1,06%	1,05%	1,05%	1,04%	1,03%	1,06%
TOTAL PAYMENT APPROPRIATIONS	133.861	141.279	136.516	138.396	142.247	142.916	137.994	972.199
as a percentage of GNI	1,01%	1,05%	0,98%	1,00%	1,01%	1,00%	0,94%	1,00%

Nota:
O **Conselho Europeu de 7 e 8/02/2013** reduziu a proposta de Quadro Financeiro Plurianual 2014-2020, estabelecendo um teto de **960 mil milhões de euros** de dotações, (908,4 mil milhões em pagamentos efetivos) que viria a ser aprovado pelo parlamento europeu a 19 novembro 2013.

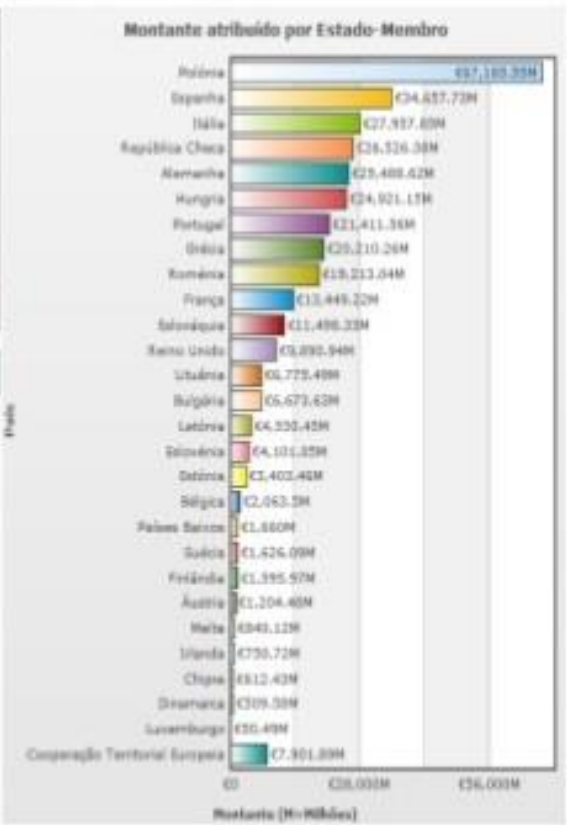

QUADRO FINANCEIRO PLURIANUAL DE 2014-2020 — PANORÂMICA

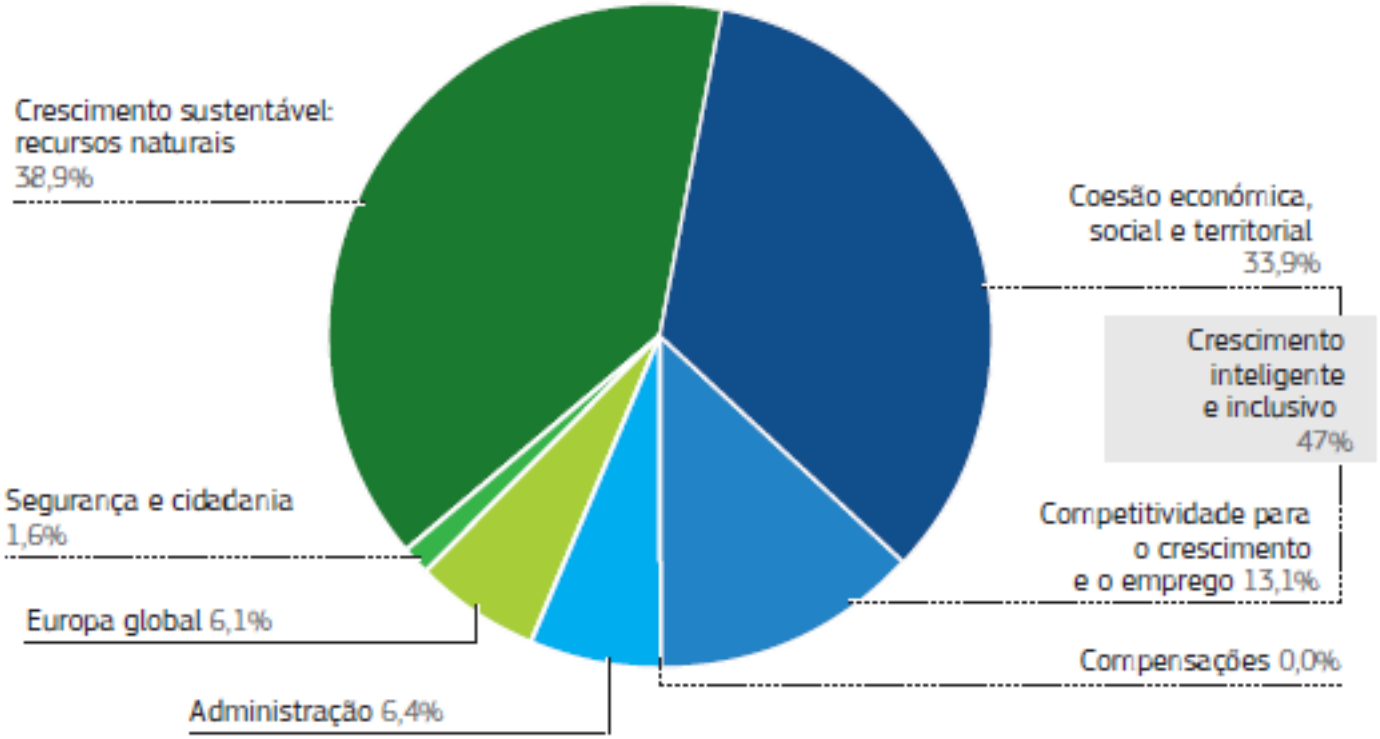

Como assegurar ?

a) Num quadro de manutenção do modelo económico: capitalismo

- Aumento do orçamento
- Aprofundamento das políticas comuns
- Articulação de políticas nacionais
- Reforço das instituições europeias

I

Aprofundamento da integração europeia

II

Saída da Zona Euro ou meso da União Europeia

- Recuperação dos instrumentos de política económica
- Celebração de novas alianças
- Diversificação de mercados
- Controlo dos setores estratégicos

b) Rutura com o atual modelo económico: implementação de uma economia de planeamento centralizado

Universidade da Beira Interior

Faculdade de Ciências Sociais e Humanas

Deptº de Gestão e economia

A. Fernandes de Matos

(Diretor do 1º Ciclo de Economia)

Telef. : 255319600 (ext 3832)

Email: fmatos@ubi.pt

Obrigado!